Texas Shuffle

Der Texas Shuffle ist eine von vielen Variationen, den Shuffle-Rhythmus zu interpretieren. In dieser Einheit werden wir die grundlegenden Techniken aufschlüsseln, die erforderlich sind, um einen Texas Shuffle authentisch interpretieren zu können.

Rhythmische Vorübungen

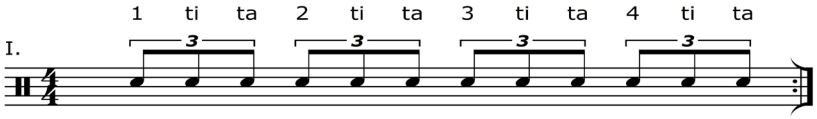

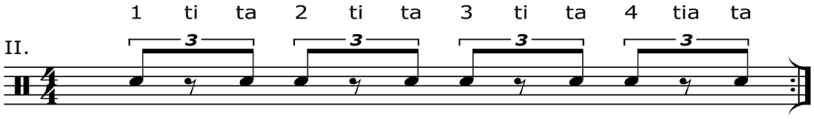

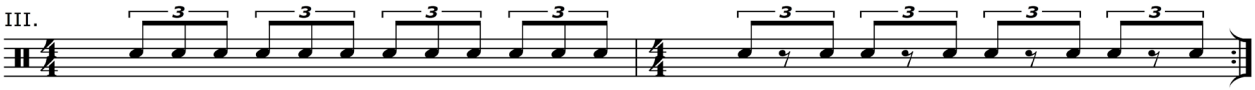

Vorübungen am Drumset

Shuffle Ridecymbal + Four-on-the-floor Bassdrum + getretene Hi-Hat auf den Zählzeiten '2' und '4'

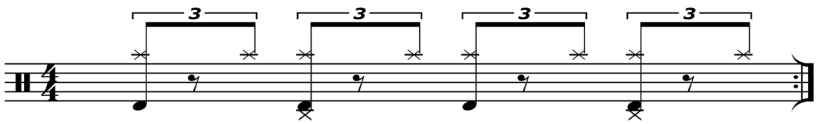

Shuffle Ridecymbal mit Akzent + Four-on-the-floor Bassdrum+ getretene Hi-Hat auf den Zählzeiten '2' und '4'

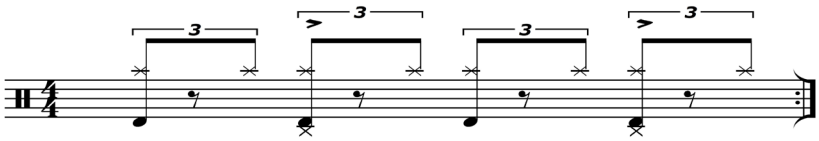

Shuffle Snaredrum + Four-on-the-floor Bassdrum+ getretene Hi-Hat auf den Zählzeiten '2' und '4'

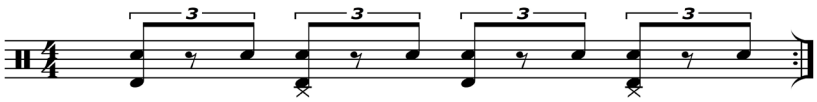

Copyright by Timo Ickenroth
Dezember 2020

Texas Shuffle

Shuffle Snaredrum mit Ghostnotes und Backbeat-Akzent

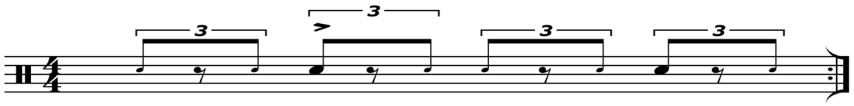

Shuffle Snaredrum mit Ghostnotes und Backbeat-Akzent
+ Four-on-the-floor Bassdrum+ getretene Hi-Hat auf den Zählzeiten '2' und '4'

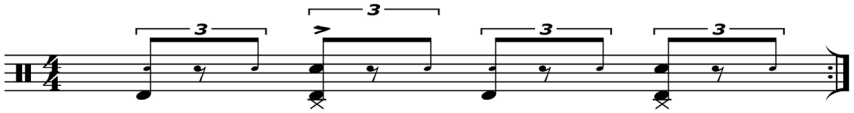

Erste Shufflegrooves im Stil des Texas Shuffle am Drumset

Shuffle Standard Pattern (mit four-on-the-floor Bassdrum)

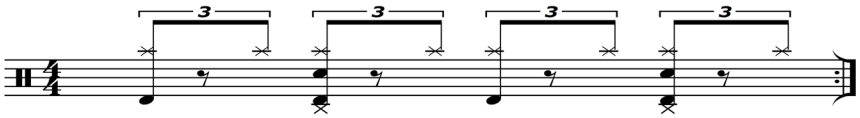

Texas Shuffle im Stil von Keith Carlock

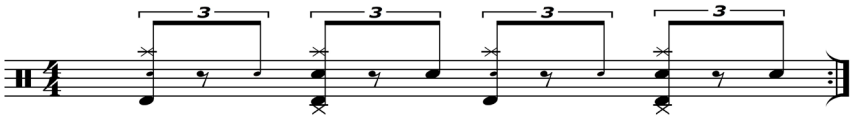

Texas Shuffle im Stil von "Pride and Joy" von Chris Layton, Schlagzeuger von Stevie Ray Vaughan

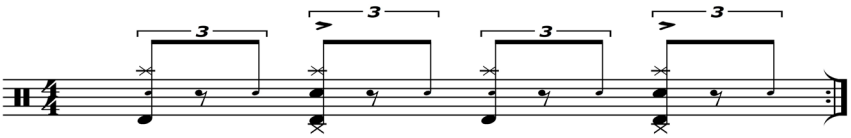

Texas Shuffle im Stil von Gregg Bissonette und Matt Sorum

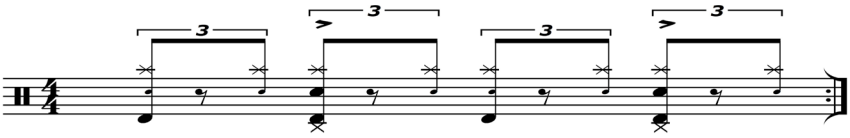

Copyright by Timo Ickenroth
Dezember 2020